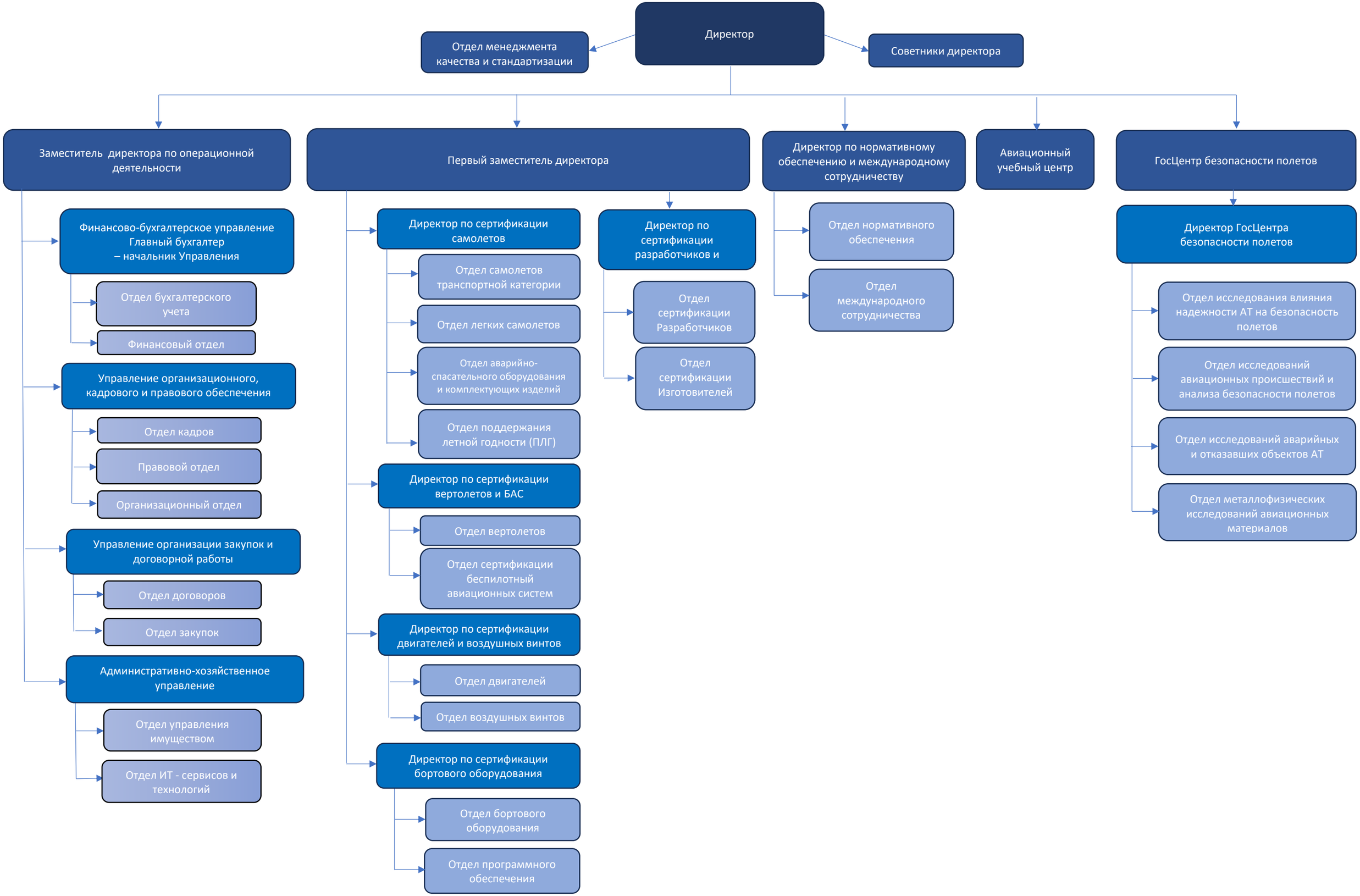Организационно-штатная структура Авиарегистра России